

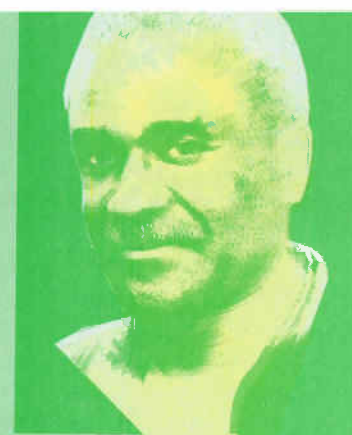

ELECTIONS LÉGISLATIVES DU 1^{er} JUILLET 2012

Scrutin Proportionnel

Pour un Sénégal Vert, Divers et Solidaire
respectant l'Environnement, la Démocratie et les Droits Humains



| TITULAIRES | | | | SUPPLEANTS | | | |
|------------|----------------------|-----------|--------------------------|------------|--------------------------|-----------|-------------------|
| N° | PRENOM(S) | NOM | PROFESSION | N° | PRENOM(S) | NOM | PROFESSION |
| 1 | OUSMANE SOW | HUGHARD | CONSULTANT INTERNATIONAL | 1 | MATAR | CISSE | MECANICIEN |
| 2 | MARIE LOUISE M. | CORREA | MEDECIN | 2 | HABY | SAL | FEMME AU FOYER |
| 3 | OUMAR | DIA | CINEASTE REALISATEUR | 3 | CHEIKH AMADOU | DIEDHIQIU | COMMERCANT |
| 4 | TENEBA | MARA | ASSISTANTE R H | 4 | ARABIATOU | TOURE | FEMME AU FOYERT |
| 5 | MAMADOU | BERTHE | ARCHITECTE | 5 | MAHAMADOU BACHIR | LY | ENTREPRENEUR |
| 6 | RUFINA | DABO | PROFESSEUR | 6 | MARIETOU | GOUDIABY | COUTURIERE |
| 7 | CHEIKH AHMADOU | NDIAYE | AVOCAT A LA COUR | 7 | MOUSSA HAMADY | MAR | OUVRIER |
| 8 | SOPHIE MARIE A.P | NUNEZ | AGENT A LA BANQUE | 8 | ZEYNEBOU | LY | COMMERCANTE |
| 9 | MARCEL | PINA | BIOLOGISTE | 9 | MOHAMED F.B. ALFOUSSEYNO | SONKO | CHAUFFEUR |
| 10 | HALIMATOU | SOUARE | COORDONATRICE D'ONG | 10 | OUMY | LY | COMMERCANTE |
| 11 | ROBERT | NDIOGOYE | AGENT DE TRAFIC AERIEN | 11 | ABDOUL AZIZ | POUYE | COMMERCANT |
| 12 | NDEYE KHADY | SONKO | INSTITUTRICE | 12 | NAFISSATOU | BADIANE | COMMERCANTE |
| 13 | HABIB TONDEA | VITIN | JURISTE | 13 | IBRAHIMA | NDIAYE | ETUDIANT |
| 14 | FATOU HABY | SALL | SECRETAIRE BILINGUE | 14 | MAME ASTOU | TAMBA | COIFFEUSE |
| 15 | SADA | DIALLO | ASSUREUR | 15 | MBAYE SOW | KANE | ENTREPRENEUR |
| 16 | NGONE | SEYE | COMMERCANTE | 16 | EDVIGE MARIE FLORENC | GOMIS | COMMERCANTE |
| 17 | SAIKOU OUMAR | WANE | ENVIRONNEMENTISTE | 17 | DANIEL FELIX | DEPINA | OUVRIER |
| 18 | CHARLOTTE | GOMIS | COMMERCANTE | 18 | ABSA | NDIAYE | COMMERCANTE |
| 19 | ELHADJI TALLA | TOURE | INGENIEUR INFORMATICIEN | 19 | MEDOUNE | DIAKHATE | COMMERCANT |
| 20 | EVELYNE ANNA | PATINVOH | COMMERCANTE | 20 | MADELEINE | NDIAYE | FEMME AU FOYER |
| 21 | NDIOUGA | NDIAYE | PROFESSEUR DE MATHS | 21 | DAOUDA | DIEYE | ETUDIANTE |
| 22 | KADIDIATOU | MASSALY | COMMERCANTE | 22 | MBATHIO | CISSE | COMMERCANTE |
| 23 | YOUSSOUPHA | FALL | FINANCIER | 23 | MAMADOU MADIENE | DIENE | ENTREPRENEUR |
| 24 | ELISA MARIE ROSE NOE | HORTALA | GERANTE DE RESTAURANT | 24 | COLETTE | SAGNA | FEMME AU FOYER |
| 25 | SALIF | DIALLO | INGENIEUR EN GESTION | 25 | ABOU | NIASSY | COMMERCANT |
| 26 | PETRONIC AGAICHA | BASSENE | ETUDIANTE | 26 | FATOU BINTOU | BASSENE | FEMME AU FOYER |
| 27 | MOHAMADOU | MBENGUE | INSTITUTEUR | 27 | KEBA | MANDIANG | OUVRIER |
| 28 | ROKHAYA | HANE | COMMERCANTE | 28 | FATOU | SANE | ETUDIANTE |
| 29 | MAMADOU | GOUDIABY | AGRICULTEUR BIOLOGIQUE | 29 | MALICK COUMBA | CISSE | OUVRIER |
| 30 | HORTENCE | BASSENE | FEMME AU FOYER | 30 | DIORE | SOUANE | FEMME AU FOYER |
| 31 | OUSMANE | SAMBOU | COORDONATEUR ONG | 31 | MOUHAMADOU LAMINE | SANE | OUVRIER |
| 32 | HELEINE | DIATTA | FEMME AU FOYER | 32 | FATOU | SOUANE | FEMME AU FOYER |
| 33 | EDMOND | KING | GESTIONNAIRE | 33 | DAOUDA | SANE | ETUDIANT |
| 34 | FABIENNA | SAGNA | FEMME AU FOYER | 34 | NDEYE FATOU | DIATTA | ETUDIANTE |
| 35 | LANSSANA | DIATTA | GESTIONNAIRE | 35 | BABACAR | MBOUP | ETUDIANT |
| 36 | AISSATOU | DIEDHIQIU | COMMERCANTE | 36 | DIARRA | DABO | COMMERCANTE |
| 37 | YAYA | SADIO | GUIDE TOURISTIQUE | 37 | OUSMANE LAMINE | SANE | OUVRIER |
| 38 | COUMBA | GAYE | FEMME AU FOYER | 38 | MAGUETTE | DIEDHIQIU | HOTELIER |
| 39 | NICOLAS | GOMIS | ENTREPRENEUR | 39 | ALASSANE | DIEDHIQIU | HOTELIER |
| 40 | KHADY | BADJI | FEMME AU FOYER | 40 | KHADIJETOU | FALL | COMMERCANTE |
| 41 | ARONA JOSEPH | DIAGNE | AGENT COMMERCIAL | 41 | BASSIROU | KEITA | GUIDE TOURISTIQUE |
| 42 | ADAMA | GOUDIABY | ETUDIANTE | 42 | AISSATOU | NIANG | RESTAURATRICE |
| 43 | AMADOU | DJITE | ENSEIGNANT | 43 | MALANG | TOURE | GUIDE TOURISTIQUE |
| 44 | ROKHAYATOU | BA | COMMERCANTE | 44 | ARAMATOULAYE | COLY | FEMME AU FOYER |
| 45 | IDRISSA | MANE | ENSEIGNANT | 45 | NOUHA | BADJI | ENTREPRENEUR |
| 46 | NDEYE BINTA SENGHOR | SONKO | COMMERCANTE | 46 | ALPHONSINE | DIEDHIQIU | HOTELIER |
| 47 | PAPA IBRA | DIOP | ENTREPRENEUR | 47 | ABBA | MANE | M.A.COM |
| 48 | MARIETOU | BADJI | FEMME AU FOYER | 48 | ASTOU | FALL | HOTELIERE |
| 49 | ISMAILA | KA | ENTREPRENEUR | 49 | MALICK | WADE | OUVRIER |
| 50 | YAYE NGOUNDI | CISSE | ETUDIANTE | 50 | MAIMOUNA | BA | FEMME AU FOYER |
| 51 | JACQUES | SAGNA | ETUDIANT | | | | |
| 52 | MAME DIARA | SONKO | COMMERCANTE | | | | |
| 53 | ALIOUNE | GUYE | AGENT COMMERCIAL | | | | |
| 54 | DIARA | COLY | FEMME AU FOYER | | | | |
| 55 | NGAL | MBENGUE | TAILLEUR | | | | |
| 56 | INNOCENCE | BAËPAR | COMMERCANTE | | | | |
| 57 | ARONA | SEYDI | GESTIONNAIRE | | | | |
| 58 | AMINATA AMELIE | KANOUTE | COMMERCANTE | | | | |
| 59 | ELHADJI ALY | CISSE | COMMERCANTE | | | | |



Scrutin Majoritaire

Pour un Sénégal Vert, Divers et Solidaire
respectant l'Environnement, la Démocratie et les Droits Humains

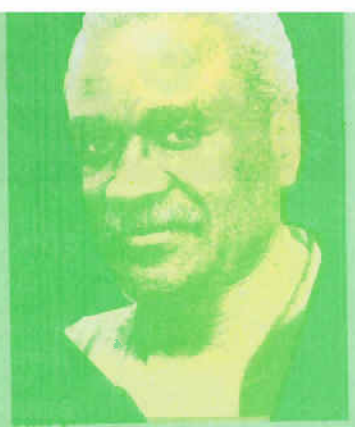

| N° | PRENOM(S) | NOM | PROFESSION | N° | PRENOM(S) | NOM | PROFESSION |
|----------------------------------|------------------------|-----------------------|---------------------------|----------------------------------|---------------------|-----------|---------------------------|
| DEPARTEMENT : DAKAR | | | | DEPARTEMENT : BIGNONA | | | |
| TITULAIRES | | | | TITULAIRES | | | |
| 1 | MBACKE | NIANG | ARCHITECTE CHERCHEUR | 1 | SEKOU | SONKO | AGENT D'AVIATION CIVILE |
| 2 | AWA | SALE | SECRETARE DE DIRECTION | 2 | LEONTINE | TENDENG | FEMME AU FOYER |
| 3 | MAUCK | SECK | ENTREPRENEUR | SUPPLEANTS | | | |
| 4 | AWA | DABLO | PHARMACIENNE | 1 | AUGUSTIN | FREDERIC | BADIANE |
| 5 | MOHAMADOU M. SAWALO | CISSE | ARCHITECTE DESIGNER ADS | 2 | FATOU | KINE | SONKO |
| 6 | FA DOU | CISSE | CONSEILLERE TECHNIQUE | DEPARTEMENT : DOUSSOYE | | | |
| 7 | EL HADY MALIQ SY | GAYE | ARCHITECTE | TITULAIRES | | | |
| SUPPLEANTS | | | | TITULAIRES | | | |
| 1 | MINIELE NABO | CATHY TALL | CONSULTANTE COMMUNICATION | 1 | MAMADOU | BARRO | ENSEIGNANT |
| 2 | ABDOULAYE | SENE | INGENIEUR EN GENIE CIVIL | SUPPLEANTS | | | |
| 3 | SIRA | BA | PROF ECONOMIE FAMILIALE | 1 | SABINE | SAMBOU | ENSEIGNANTE |
| 4 | METHIOUR | SEYE | INFORMATICIEN | DEPARTEMENT : ZIGUINCHOR | | | |
| 5 | MAMOLNA | BARRY | GESTIONNAIRE COMPTABLE | TITULAIRES | | | |
| 6 | ISMAILA | LO | EXPER ENERGIE | 1 | JEAN MARIE FRANCOIS | DIAGUI | ADMINISTRATEUR |
| 7 | ATOMATA ERNESTINE SOW | MANAGER ENVIRONNEMENT | | 2 | KHADIDIATOU | COLY | ANIMATRICE |
| DEPARTEMENT : GUEDEAWAYE | | | | SUPPLEANTS | | | |
| 1 | SERIGNE MACTAR | SOKHNA | PROFESSEUR | 1 | SAMBA ALFOUSSEYNOU | SONKO | ENSEIGNANT |
| 2 | AMINATA DIOP | GUEYE | PROFESSEUR | 2 | KHADIDIATOU SUZANNE | ATCHIKITI | TRANSFORMATRICE DE FRUITS |
| 3 | HEIKH TIDJANE | DIOUF | PROFESSEUR | DEPARTEMENT : BOUNKILING | | | |
| SUPPLEANTS | | | | TITULAIRES | | | |
| 1 | NDEYE NGONE | NDIAYE | ETUDIANTE | 1 | LAMINE | DANDIO | MENUISIER |
| 2 | MAGUEYE | BA | PROFESSEUR | SUPPLEANTS | | | |
| 3 | FATOU | GUEYE | ETUDIANTE | 1 | ADAMA | TAMBA | CUISINIERE |
| DEPARTEMENT : RUFISQUE | | | | DEPARTEMENT : GOUDOMP | | | |
| TITULAIRES | | | | TITULAIRES | | | |
| 1 | DOMINGO L. JOSEPH | DIAGNE | COMPTABLE | 1 | MAKHFOUSSE | FALL | AGENT RETRAITE |
| 2 | AISSATOU | DIOF | EDICATRICE | 2 | FATOU | SECK | FEMME AU FOYER |
| SUPPLEANTS | | | | SUPPLEANTS | | | |
| 1 | ANDRE D. ND. DIT MOHA. | NDIAYE | ENSEIGNANT | 1 | SADIO | DANFA | FEMME AU FOYER |
| 2 | SUZANNE | DIAGNE | FEMME MENAGERE | 2 | BOURAMA | CISSE | AGENT RETRAITE |
| DEPARTEMENT : DIOURBEL | | | | DEPARTEMENT : SEDHIOU | | | |
| TITULAIRES | | | | TITULAIRES | | | |
| 1 | SSA | CISSE | COMMERCANT | 1 | KARIM | SECK | MEDECIN |
| 2 | FA U | LO | COMMERCANTE | 2 | MOUSBA | DRAME | FEMME AU FOYER |
| SUPPLEANTS | | | | SUPPLEANTS | | | |
| 1 | M. DO J | DIENG | COMMERCANT | 1 | AWA | SECK | FEMME AU FOYER |
| 2 | MAME DIARRA | KANE | FEMME AU FOYER | 2 | BANA | KIDIERA | AGRICULTEUR |
| DEPARTEMENT : FOUNDIOUGNE | | | | DEPARTEMENT : DAGANA | | | |
| TITULAIRES | | | | SUPPLEANTS | | | |
| 1 | BABACAR | NDAO | AGRICULTEUR | 1 | MAMADOU | DJIGO | COMMERCANT |
| 2 | FATOU | MARIGO | FEMME AU FOYER | 2 | AJDA FATOU | KONATE | SECRETARE |
| SUPPLEANTS | | | | DEPARTEMENT : SAINT LOUIS | | | |
| 1 | MAMADOU | DIAWARA | AGRICULTEUR | TITULAIRES | | | |
| 2 | ADAMA DIFE DANLIKHA | BIA | FEMME AU FOYER | 1 | FATOU | DIAGNE | GERANTE D'HOTEL |
| DEPARTEMENT : GOSSAS | | | | SUPPLEANTS | | | |
| TITULAIRES | | | | TITULAIRES | | | |
| 1 | MADA | DIAO | ENSEIGNANTE | 1 | MCUHAMADOU ALINE | MBAYE | INFORMATICIEN |
| SUPPLEANTS | | | | SUPPLEANTS | | | |
| 1 | PAPA | TINE | COMMERCANT | 1 | THIANE | NDIAYE | COMMERCANT |
| DEPARTEMENT : MATAM | | | | DEPARTEMENT : HAOLACK | | | |
| TITULAIRES | | | | TITULAIRES | | | |
| 1 | MAMADOU | CAMARA | ENTREPRENEUR | 1 | MOR | DIAW | COMMERCANT |
| SUPPLEANTS | | | | SUPPLEANTS | | | |
| 1 | | | | 2 | FATOU | CAMARA | FEMME AU FOYER |
| 2 | | | | 1 | BRAHIMA | SOW | AGRICULTEUR |
| 3 | | | | 2 | YANDE | DIOUF | RESTAURATRICE |

POUR L'ECOLE VERTE

LES VERTS